

Recursos informáticos en investigación cualitativa: AtlasTi.

Grupo Imágenes, Palabras e Ideas



¿Qué es Atlas.ti?

Apoya los procesos humanos de interpretación en la investigación, especialmente permite manejar cantidades amplias de materiales, notas y conceptos teóricos. Su objetivo es “automatizar” esa manipulación.

Visualizar: *Apoya procesos de pensamiento creativo, planificación y aproximación a las soluciones*

Integrar: *Se fija en el todo sin perder los detalles*

Descubrir: *Aproximación intuitiva a los datos*

Explorar: *De forma sistemática, es posible extraer conclusiones*

Barras de menús

The screenshot shows the CesarAT software interface. At the top, there is a menu bar with options: File, Documents, Quotations, Codes, Memos, Networks, Views, Extras, Help. Below the menu bar is a toolbar with various icons. The main window is divided into several panes:

- Left Pane:** A document editor showing a text document with line numbers (0001 to 0035) and text content. The text includes a title "DEBATE: CARPETA MOD 1 PSI Intrucción:", a phase "Fase 1: Comienza la sesión", and a list of participants and their messages.
- Right Pane (Top):** A "ListView: Quotations" window showing a table of quotations with columns for Id, Size, De..., and Author. The table lists various quotations with their respective IDs and authors.
- Right Pane (Bottom):** A "ListView: Codes" window showing a table of codes with columns for Name, Grou..., Density, Au/lor, and Created. The table lists various codes such as "Pautas interactiva...", "Alumnado", "Alumnas", "Alumnos", "Beatriz Luna", "Contexto", "Directrices", "Explicación", "Fase 1", "Fase 2", and "Fernando Martín".

At the bottom of the interface, there is a taskbar with the Windows logo and several application icons. The system tray shows the date and time as 16:03.

Líneas y Búsqueda

Códigos

Memo

Margen

Hyperlink

Proceso habitual de análisis

Incluirá los siguientes pasos

- Preparación de los documentos primarios
- Creación y ubicación de una Unidad Hermenéutica (UH)
- Asignación de los documentos primarios
- Codificación de los Documentos Primarios
- Organización en Familias
- Establecimiento de Relaciones
- Creación de Networks
- Informe

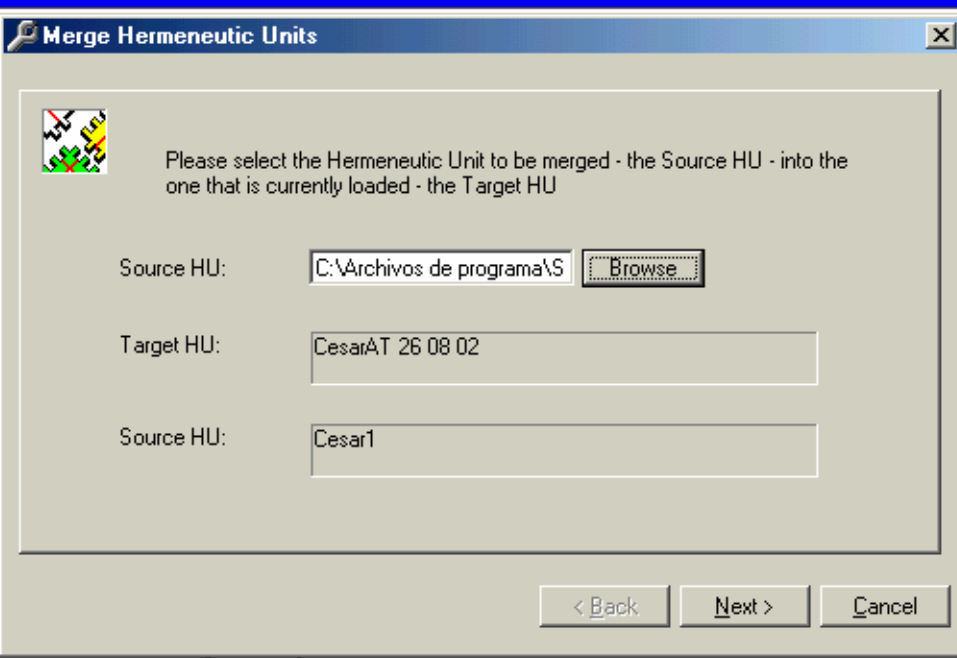

“Merge”

PD & Codes

Trabajar en equipo

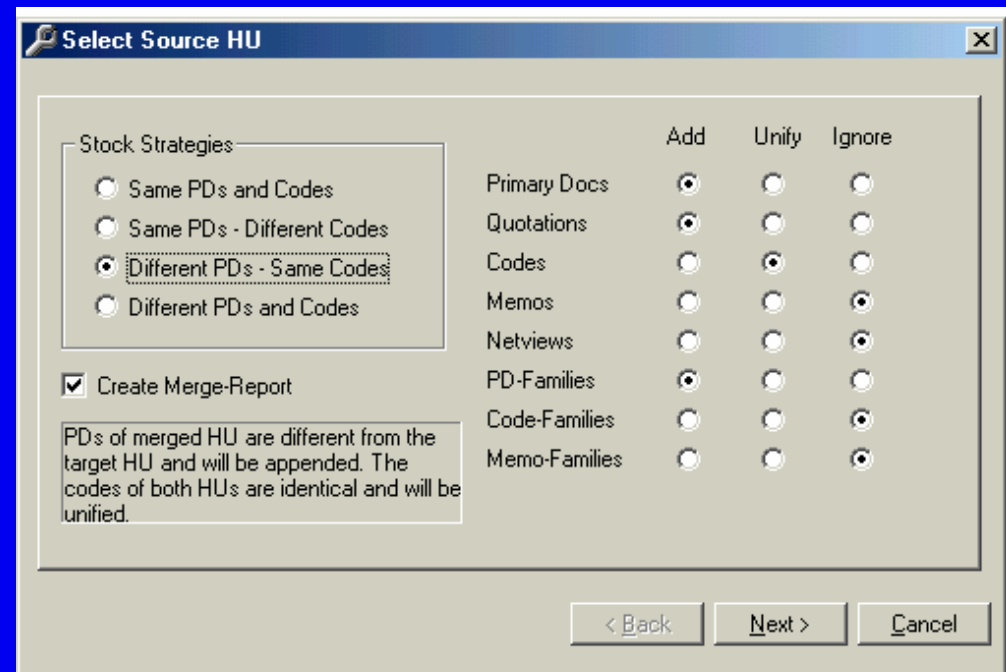

Documentos

Primarios

Citas

"Quotations"

"Memos"

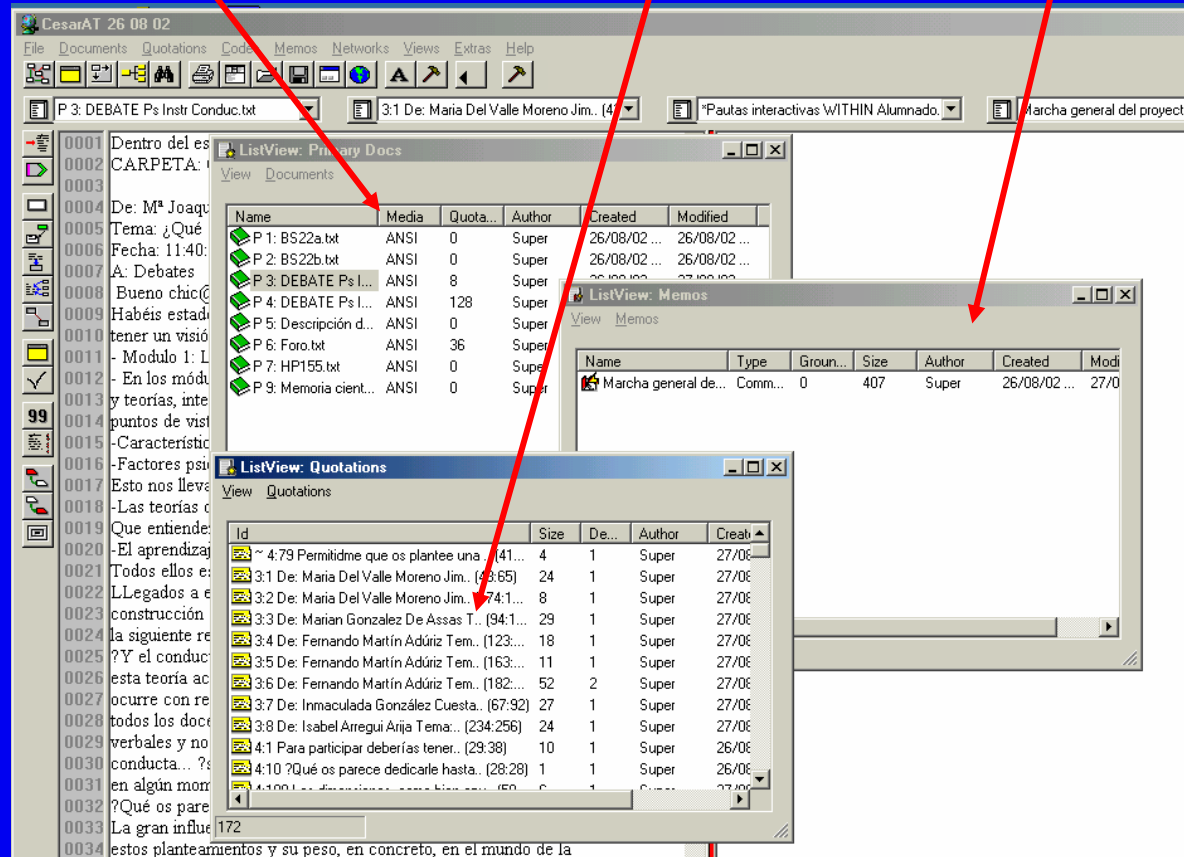
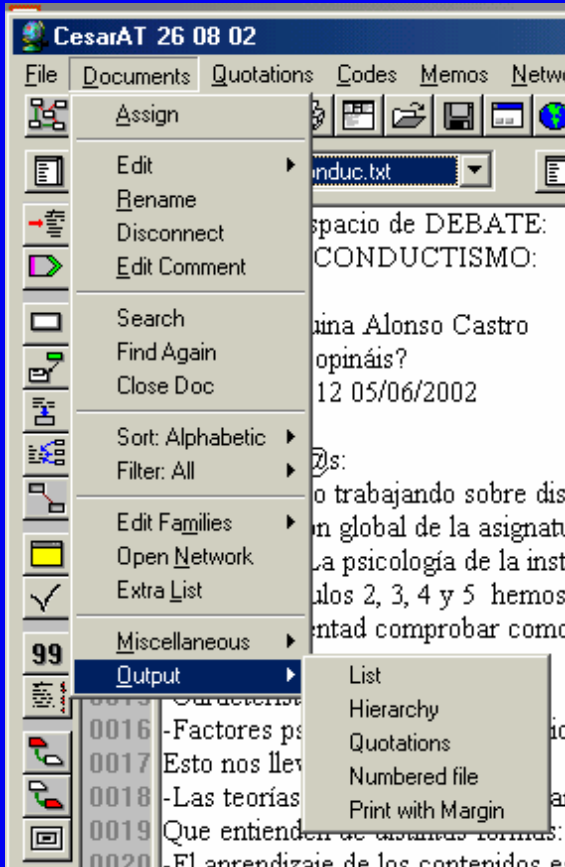

Asignar y guardar
Nombrar y visualizar
Buscar texto en él
Ordenar y filtrar

Dos conceptos “clave”

Primeros análisis: “output”

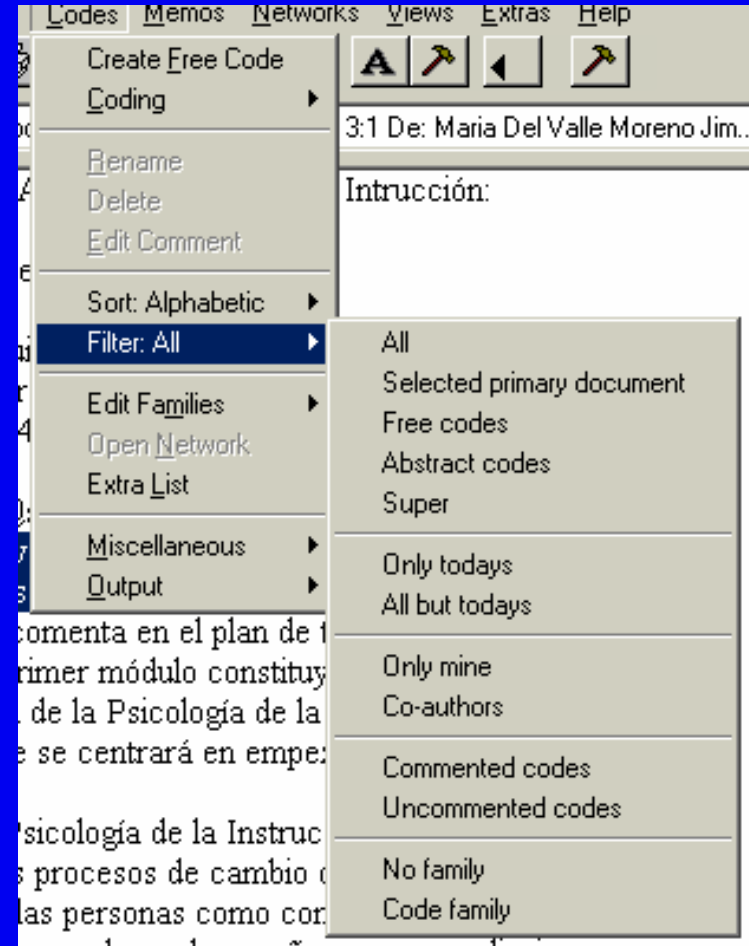
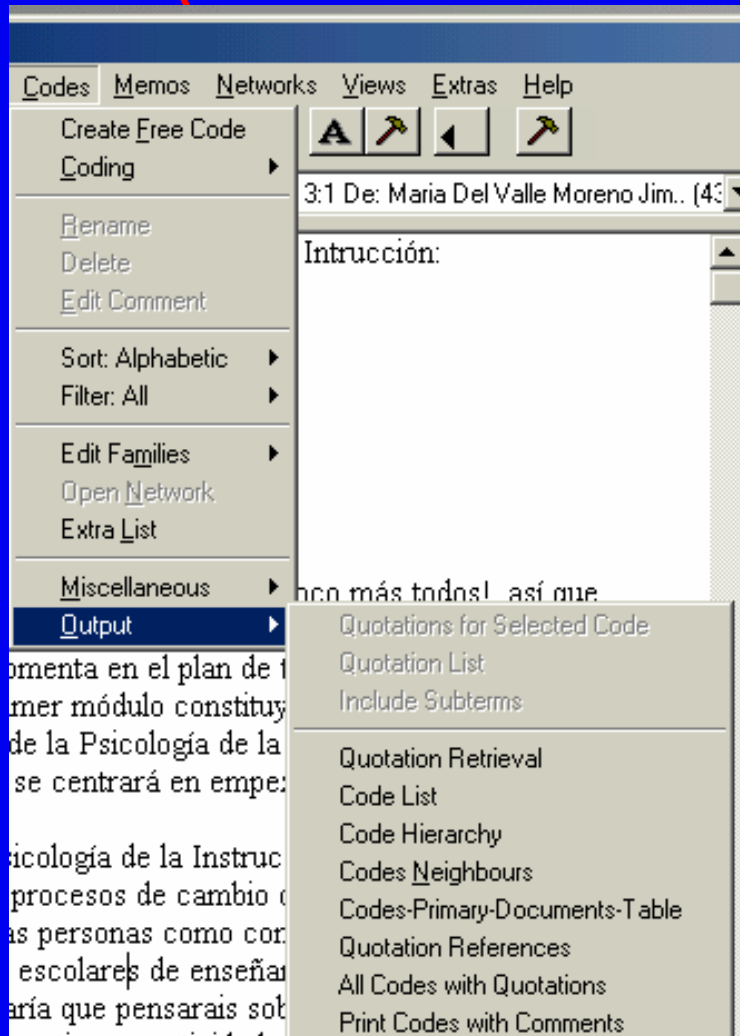

Utilidad: “los filtros”⁷

Relation-Editor

File Edit

Relations:

Internal ID: ASSO

Symbol 1: ==

Symbol 2: R

Menu Text: is associated with

Line Style:
Width: 1
Color: [Black] Select

Preferred Layout Direction:
 Left->Right
 Right->Left
 Up->Down
 Down->Up

Formal Property:
 Symmetric
 Asymmetric
 Transitive

Comment:
Relates concepts without subsumption.

Ok Apply Cancel

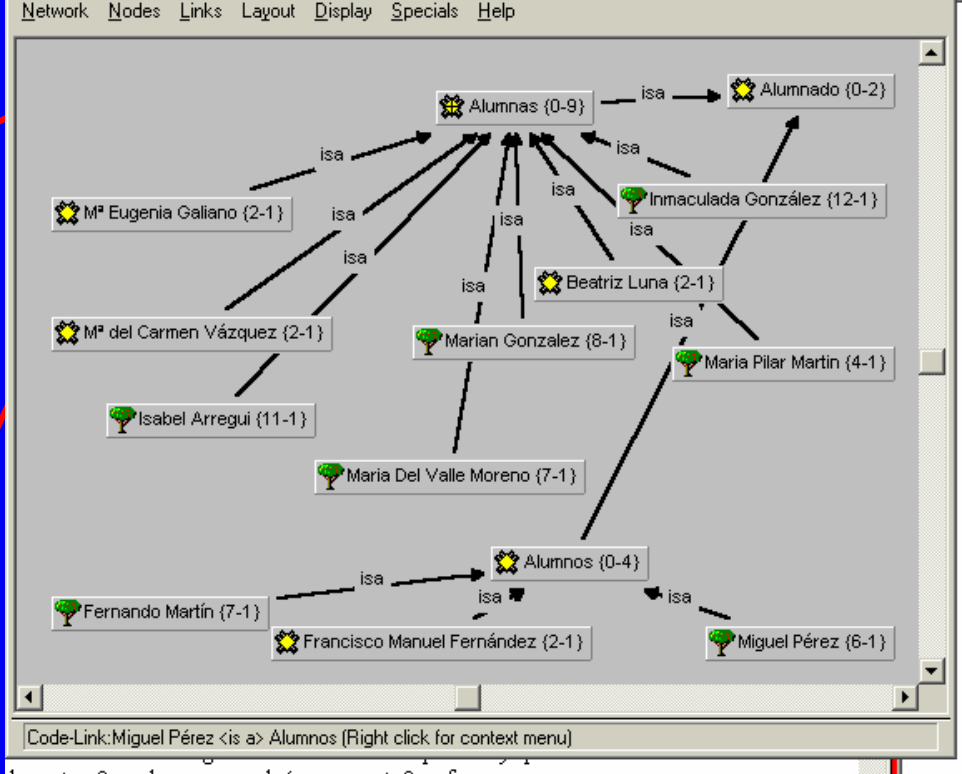

Relation-Editor

File Edit

Relations:

Internal ID: CRIT

Symbol 1: >|

Symbol 2: crit

Menu Text: criticizes

Line Style:
Width: 1
Color: [Black] Select

Preferred Layout Direction:
 Left->Right
 Right->Left
 Up->Down
 Down->Up

Formal Property:
 Symmetric
 Asymmetric
 Transitive

Comment:
Text A is a critique to text B

Ok Apply Cancel

Layout Display Specials Help

- Semantic Layout Ctrl+L
- Topological Layout
- Expand Ctrl+
- Shrink Ctrl-
- Fit to Window
- Fit Window to Network Ctrl+W
- Align

Nodes Links Layout Display Specials

- Undo Positioning Ctrl+Z
- New Node
- Delete Nodes
- Remove Nodes from View Ctrl+Del
- Import Nodes
- Import Neighbors
- Undo Import Neighbors Ctrl+Shift+I
- Merge Codes
- De/Select all Nodes Ctrl+A
- Inverse Selection Ctrl+I

El "buscador: "The QueryTool"

El QueryTool recupera segmentos de datos por los códigos asociados a ellos. Utiliza criterios Booleanos, de proximidad y operadores semánticos. Utiliza el lenguaje de las calculadoras RPN .

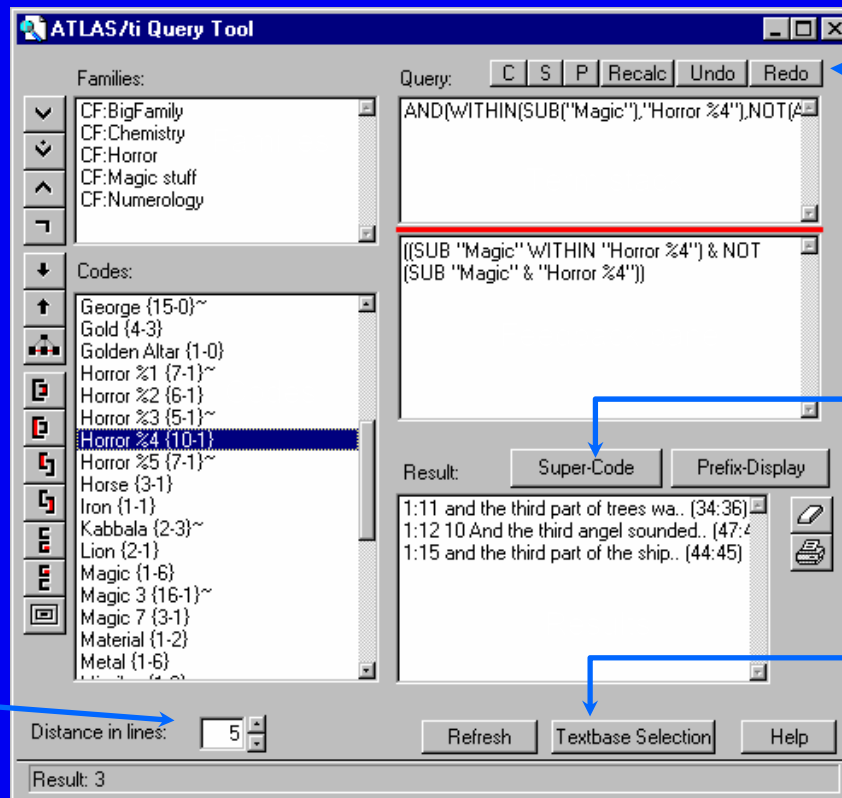

Operadores Boolean

OR
XOR
AND
NOT

Operadores Semánticos

SUB
UP
SIB

WITHIN
ENCLOSES
OVERLAPPED_BY
OVERLAPS

Operadores de proximidad

FOLLOWS
PRECEDES
COOCCUR

**Sigue/Precede
Control de distancia**

Opciones de edición de las expresiones

C: Borra
S: Alterna el orden de los elementos
P: Duplica el superior

Crea Super Codigos

Cambia la presentación

Selección de documentos